FORUM CALIDAD
INNOVANDO PARA SER COMPETITIVOS®

SUMARIO

Núm. 336 | Noviembre | 2022

El sector inmobiliario y las ciudades inteligentes

Lograr la descarbonización de la actividad empresarial

¿Están los viajes sostenibles en tendencia?

Igualdad de género y empoderamiento de las mujeres. Primera norma mundial ISO para las organizaciones

El sector sanitario español, en el punto de mira de los ciberdelincuentes

Creciendo ante la adversidad. XIX Foro Anual del Club Excelencia en Gestión

La Asociación Española para la Calidad celebra el "Día Mundial de la Calidad"

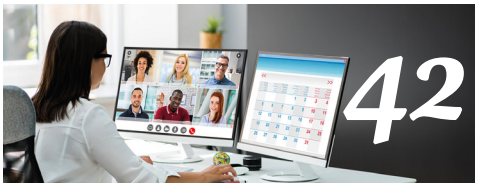

Colaboración y Liderazgo de Equipos Virtuales. Serie: Hacia el Desarrollo Sistemático de Competencias Directivas [7ª Parte]*

Bibliografía